國立臺北大學邀請高中合作
學群講座作業流程圖

教務處綜合業務組 20210726 版

一、主旨：為強化本校招生宣傳措施，提升弱勢生入學機會並協助高中同學預備大學多元適性進路之抉擇工作，策劃高中校園學群講座活動，以增進本校與高中學校交流互動，特訂定本流程。
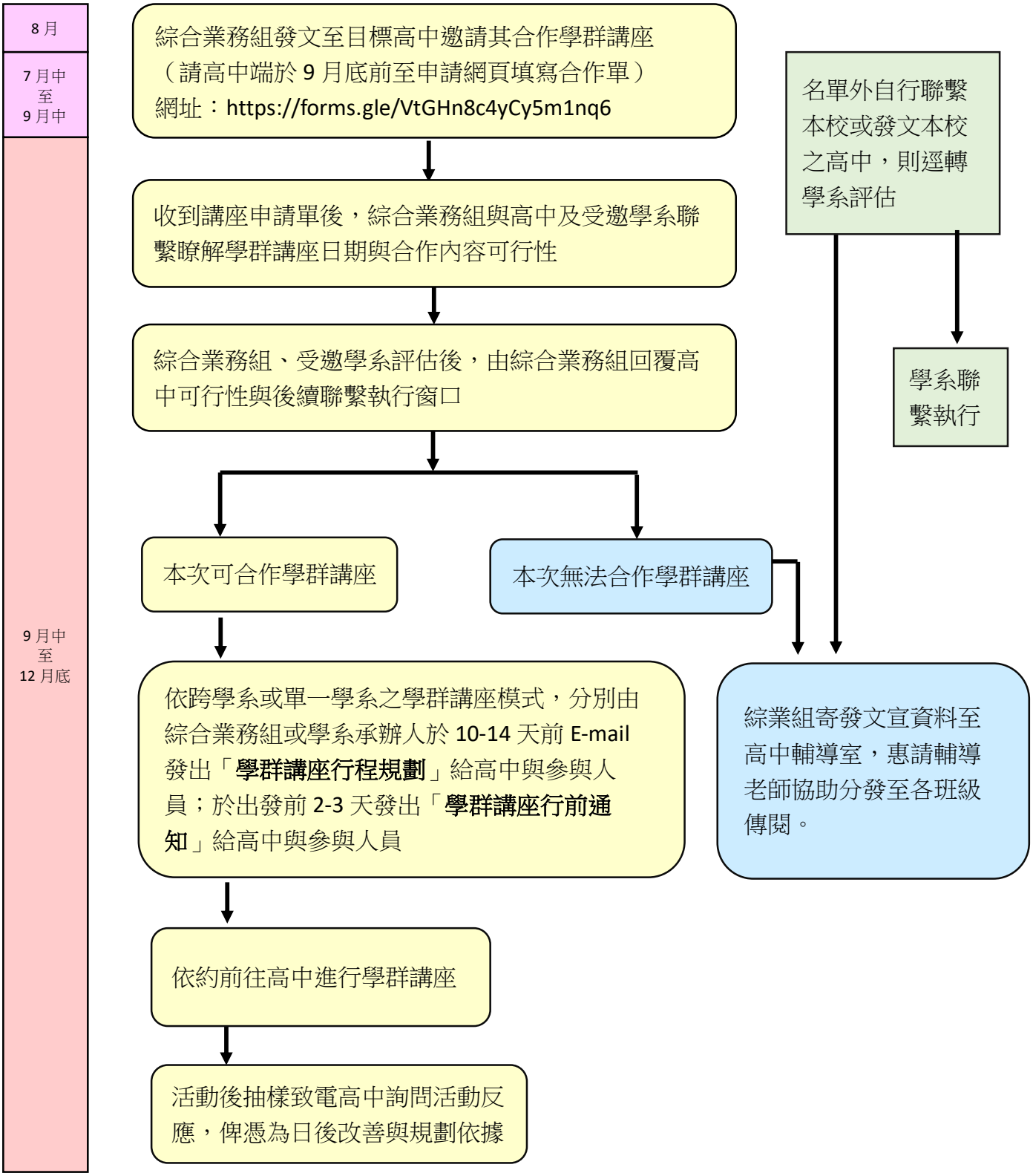
二、媒合流程：