

## 教育部生命教育中心 函

地址：62249嘉義縣大林鎮南華路一段55號

承辦人：陳士癩

電話：(05)2721001分機8511

Email：astrad0410@nhu.edu.tw

受文者：教育部

發文日期：中華民國112年6月9日

發文字號：南華教生字第1120600881號

速別：最速件

密等及解密條件或保密期限：

附件：112年大專校院暨高級中等學校生命教育精進研習工作坊議程  
(310902100QU420000\_1120600881\_300-1.pdf)

主旨：檢陳本中心辦理112年大專校院暨高級中等學校生命教育精進研習工作坊，延長報名至6月19日，復如說明，請鑒核。

說明：

### 一、目的：

- (一) 為增進大專校院及高級中等學校規劃與推動生命教育，藉由分享具體做法與案例，深化生命教育校園文化深耕及推廣。
- (二) 提升行政及教學單位對於生命教育之重視，以深耕校園生命教育文化，營造形塑友善、溫馨與關懷的校園學習環境。

### 二、辦理場次日期及地點：

- (一) 112年6月29至30日（星期四、五），兩天一夜。
- (二) 地點：本校中道樓國際會議廳。

### 三、參加對象及人數：計140人為原則。

### 四、報名時間及網址：

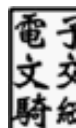

(一) 線上報名網址：<https://forms.gle/zyhnnM3xTDVMF1ST9>。

(二) 線上報名截止時間：112年6月19日（一）17時止。

五、請函轉工作坊（如附件）予參加對象，轉知各大專校院暨高級中等學校負責推動生命教育之代表相關教職員踴躍報名參加。

正本：教育部

副本：

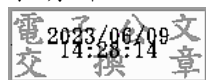

裝

訂

線



# 112 年大專校院暨高級中等學校生命教育精進研習工作坊

## 一、目的：

- (一) 為增進大專校院及高級中等學校規劃與推動生命教育，藉由分享具體做法與案例，深化生命教育校園文化深耕及推廣。
- (二) 提升行政及教學單位對於生命教育之重視，以深耕校園生命教育文化，營造形塑友善、溫馨與關懷的校園學習環境。

## 二、主辦機關：教育部。

## 三、承辦單位：教育部生命教育中心（南華大學）。

## 四、辦理時間：112 年 6 月 29 至 30 日（星期四、五），兩天一夜。

## 五、辦理地點：南華大學中道樓國際會議廳。

## 六、參加對象及人數：計 140 人為原則

- (一) 各公私立大專院校負責推動生命教育之代表（校長、推動單位主管、行政人員、教師）或通識課程及融入生命教育相關課程之授課教師。
- (二) 各公私立高級中等學校推動生命教育之代表（校長、推動單位主管、行政人員、教師）或生命教育課程及議題融入教學之授課教師。
- (三) 每校以推薦 1 名為原則，報名後，若臨時不克出席者，學校得另推薦其他代表參加。

## 七、報名須知：

- (一) 線上報名網址：<https://forms.gle/zyhnnM3xTDVMF1ST9>。
- (二) 線上報名截止時間**延長至** 112 年 6 月 19 日（一）17：00 止。
- (三) 為響應節能減碳及紙杯減量活動，請自備環保杯及環保餐具。
- (四) 住宿方式：兩人一室為原則，若有特殊需求要求一人一室者，需補差價。

## 八、相關詢問服務：

- (一) 聯絡人：教育部生命教育中心陳先生
- (二) 聯絡方式：05-2721001 分機 8511；E-mail：lifeeducation@nhu.edu.tw

## 九、議程：

時間	活動內容	主持人/主講人/分享人
<b>112 年 06 月 29 日（第一天）</b>		
09：30～10：10	報到、領取資料	南華大學團隊

時間	活動內容	主持人/主講人/分享人
10：10~10：20	開幕致詞	教育部代表 南華大學林聰明校長
10：20~10：30	大合照	
<b>【生命教育推動特色學習典範】</b> 主持人：國立臺灣師範大學林玫君學務長		
10：30~11：00	<p style="text-align: center;"><b>【大專校院】</b></p> 大專校院—特色學校（15分鐘） 大專校院—績優人員（15分鐘）	分享人： <b>1.大專校院—特色學校：</b> 崇仁醫護管理專科學校 周立勳校長（109年特色學校） <b>2.大專校院—績優人員：</b> 國立彰化師範大學電機工程學系王朝興教授（104年績優人員）
11：00~11：30	<p style="text-align: center;"><b>【高級中等學校】</b></p> 高級中等學校—特色學校（15分鐘） 高級中等學校—績優人員（15分鐘）	分享人： <b>1.高級中等學校—特色學校：</b> 新北市立三民高級中學 彭盛佐校長（111年特色學校） <b>2.高級中等學校—績優人員：</b> 臺中市立新社高級中學董文章輔導主任（104年績優人員）
11：30~12：00	交流互動（30分鐘）	
12：00~13：00	午餐及交流	
<b>【生命教育校園文化推廣與深耕】</b> 主持人：南華大學林辰璋副校長		
13：00~13：45	生命教育校園文化推廣與深耕計畫—大專校院（15分鐘） 微電影獲獎團隊—大專校院（15分鐘） 微電影獲獎團隊—高級中等學校（15分鐘）	分享人： <b>1.生命教育校園文化推廣與深耕計畫—大專校院：</b> 弘光科技大學潘世尊副校長 <b>2.微電影獲獎團隊—大專校院：</b> 110年金牌—思念的告白 輔仁大學學校財團法人輔仁大學宗教學系陳憲修同學 <b>3.微電影獲獎團隊—高級中等學校</b> 111年銅牌—那個女孩 That Girl 國立鳳山高級中學許詠翔同學
13：45~14：15	交流互動（30分鐘）	
14：15~14：30	茶敘	
14：30~15：20	臺灣生命教育意象館整體介紹	主講人： 南華大學林辰璋副校長
15：20~17：20	<b>【生命力跨域體驗學習】</b>	

時間	活動內容	主持人/主講人/分享人
	(每站體驗 40 分鐘)	
	<b>【第一站】</b> 臺灣生命教育意象館 體驗學習	主講人： 南華大學林辰璋副校長  地點：中道樓 Z104
	<b>【第二站】</b> 春仔花 纏花手藝教學	主講人： 臺灣工藝之家林佩瑩手工藝師  地點：中道樓國際會議廳東側
	<b>【第三站】</b> 五感六識 芳香體驗	主講人： 南華大學自然醫學研究及推廣 中心陳秋媛主任  地點：中道樓 Z107
17:20~18:00	前往住宿	
18:00~19:30	住宿南院旅墅 (checkin)	
<b>112 年 06 月 30 日 (第二天)</b>		
07:30~08:30	早餐及交流、整理行李 (checkout)	
	<b>【在地化生命教育探索學習—嘉義縣新港鄉】</b>	
08:30~12:00	新港文教基金會 新港素園長照據點 林懷民老家培桂堂 新港奉天宮	主講人： 財團法人新港文教基金會 現任董事長陳政鴻
12:00~12:30	回南華大學	
12:30~13:30	午餐及交流	
13:30~14:30	生命教育趨勢主題 及政策資源宣導	主講人： 國立臺灣大學護理學系 吳佳儀教授
14:30~15:30	深度會談	教育部代表 南華大學林聰明校長
15:30	賦歸	

## 十、交通資訊

### (一) 大眾運輸—接駁車：

#### **【來程】高鐵嘉義站 (車程約 40 分鐘)**

- (1) 發車時間：112 年 06 月 29 日 (星期四) 09:10 發車
- (2) 集合地點：高鐵嘉義站 2 號出口 (工作人員持歡迎指示牌)
- (3) 北上及南下乘車資訊：

南下車次 0805 抵達嘉義時間 08：55

出發時間	行車時間	抵達時間	車次	自由座車廂	早鳥	備註					
07:00	01:54	08:54	0805	9-12							
南港	台北	板橋	桃園	新竹	苗栗	台中	彰化	雲林	嘉義	台南	左營
07:00	07:11	07:19	07:34	07:47	07:58	08:17	08:30	08:41	08:55	09:13	09:25

北上車次 0810 抵達嘉義時間 09：00

出發時間	行車時間	抵達時間	車次	自由座車廂	早鳥	備註					
08:25	00:33	08:58	0810	10-12	65折起						
左營	台南	嘉義	雲林	彰化	台中	苗栗	新竹	桃園	板橋	台北	南港
08:25	08:41	09:00	09:12	09:24	09:36	09:56	10:08	10:20	10:32	10:42	10:50

【回程】由本校出發統一發車至高鐵嘉義站（車程約 40 分鐘）

- (1) 發車時間：112 年 06 月 30 日（星期五）15：40 發車
- (2) 發車地點：中道樓國際會議廳前坡道（四恩路）

【來程】臺鐵民雄站（車程約 15 分鐘）

- (1) 發車時間：112 年 06 月 29 日（星期四）09：30
- (2) 集合地點：台鐵民雄後火車站

【回程】由本校出發統一發車至臺鐵民雄站（車程約 15 分鐘）

- (1) 發車時間：112 年 06 月 30 日（星期五）15：40 發車
- (2) 發車地點：中道樓國際會議廳前坡道（四恩路）

(二) 自行開車：62249 嘉義縣大林鎮南華路一段 55 號

相關交通資訊：[http://www2.nhu.edu.tw/zh\\_tw/page/traffic](http://www2.nhu.edu.tw/zh_tw/page/traffic)

◎經國道一號可於大林交流道或民雄交流道下，車程約 10 分鐘至本校。

◎經國道三號可於梅山交流道或竹崎交流道下，車程約 10 分鐘至本校。





南華大學  
Nanhua University

# 校園地圖 Campus Map

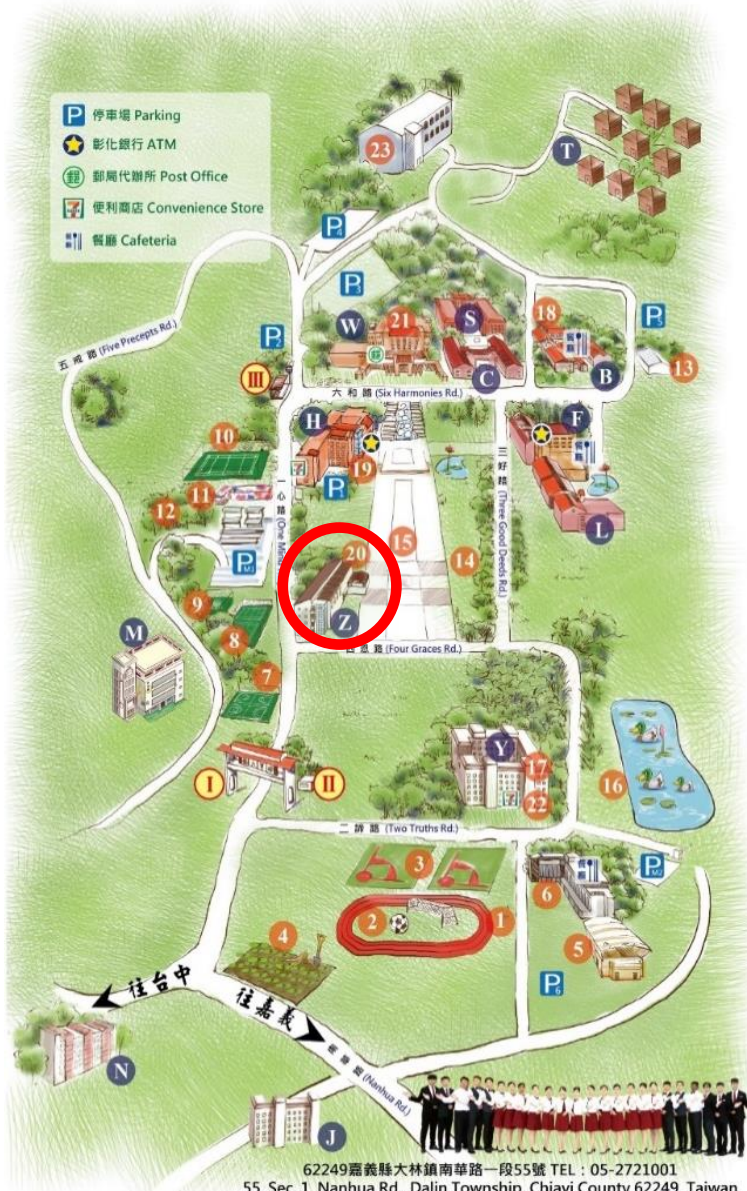

- 停車場 Parking
- 彰化銀行 ATM
- 郵局代辦所 Post Office
- 便利商店 Convenience Store
- 餐廳 Cafeteria

- 校門 (Main Entrance)
- 警衛室 (Campus Security)
- 公車亭 (Bus Stop)

### 教學大樓 (Academic Building)

- 學慧樓 (Xue Hui Lou)
- 學海堂 (Xue Hai Tang)
- 中道樓 (Zhong Dao Lou)
- 妙音樓 (Miao Yin Lou)

### 行政大樓 (Administrative Building)

- 成均館 (Cheng Jun Guan)

### 圖書館 (Library)

- 無盡藏圖書館 (Wu Jin Zang)

### 宿舍 (Campus Housing)

- 小木屋 (Staff Residence)
- 雲水居 (Yun Shui Staff Residence)
- 文會樓 (Wen Hui Dormitory)
- 麗澤樓 (Li Ze Dormitory)
- 緣起樓 (Yuan Qi Dormitory)
- 九村 (Jiu Cun Dormitory)
- 七村 (Qi Cun Dormitory)

### 學生活動 (Sports and Extracurricular Activities)

- 操場 (Sports Field)
- 足球場 (Football Field)
- 棒球場 (Baseball Field)
- 自然農場 (Experimental Farm)
- 多功能集會場所 (Sports Stadium)
- 興學紀念館 (Fundraising Commemoration Hall)
- 籃球場 (Basketball Court)
- 網球場 (Tennis Court)
- 射箭場 (Archery Range)
- 排球場 (Volleyball Court)
- 南華綠園劇 (Innovation Hub)
- 療癒花園 (Healing Garden)
- 設計工坊 (Design Studio)
- 桉樹林 (Eucalyptus Forest)
- 九品蓮華大道 (Lotus Walkway)
- 橄欖湖 (Olive Lake)
- 健身房 (Gym and Fitness Center)
- 國際會議廳 (International Conference Hall)
- 演藝廳 (Performing Arts Theater)
- 國際會議廳 (International Conference Hall)
- e學苑 (e-College Learning Center)
- 舞蹈教室 (Dance Studio)
- 南華學舍 (Nanhua Vihara)

62249嘉義縣大林鎮南華路一段55號 TEL : 05-2721001  
55, Sec. 1, Nanhua Rd., Dalin Township, Chiayi County 62249, Taiwan



# 112年 大專校院暨高級中等學校 生命教育 精進研習工作坊

6月29至30日(四、五)

地點：南華大學中道樓國際會議廳



線上報名

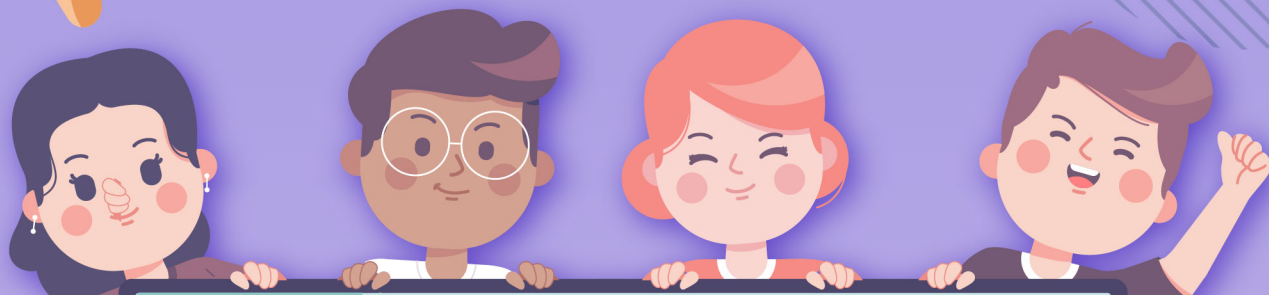

## 參加對象：

- (一) 各公私立大專院校負責推動生命教育之代表(校長、推動單位主管、行政人員)或生命教育通識課程及融入生命教育課程之授課教師。
- (二) 各公私立高級中等學校推動生命教育之代表(校長、推動單位主管、行政人員)或生命教育課程及議題融入課程之授課教師。
- (三) 每校以推薦1名為原則，報名後，如臨時不克出席者，學校得另推薦其他代表參加。

聯絡人：教育部生命教育中心陳助理

聯絡方式：05-2721001#8511

E-mail：lifeeducation@nhu.edu.tw

主辦機關  教育部

承辦單位  教育部生命教育中心(南華大學)